

Febbraio 2017

Inps Treviso matr. 8410717833 - Inail Potenza cod. 14545032 - C.Edile Treviso 68671 - Iscr. REA Potenza n. 137587

Sede Legale; Contrada Fontana Camillo, 11 - 85050 TITO (PZ)
Sede Operativa: Via Generale Carlo Alberto Dalla Chiesa, n. 6/8
31022 PREGANZIOL (TV) - Capitale Sociale € 67.905,11

Contatti: Tel. **0422 633124** fax **0422 633191**
email: bonaventura@bonaventura.it
pec: bonaventura@pec.bonaventura.it

**35°
anniv.
1974
2009**



Utilizziamo, anche tramite collaboratori esterni, i dati che Vi riguardano, esclusivamente per nostre finalità amministrative e contabili, anche quando li comunichiamo a Terzi. L'informativa dettagliata secondo Dlgs 196/2003, anche in ordine al Vs. diritto di accesso agli altri suoi diritti, è reperibile sul Ns. Sito Internet



Premessa

La Bonaventura Srl ha sempre gestito le proprie attività conciliando l'interesse economico con i principi fondamentali, quali:

- **Soddisfazione del cliente;**
- **Sicurezza e salute dei lavoratori;**
- **Salvaguardia dell'ambiente;**

La salvaguardia dell'ambiente è per noi un aspetto primario poiché consideriamo le risorse naturali un bene fondamentale da preservare per la sopravvivenza e la continuità della specie.

Per contribuire a tale obiettivo, siamo impegnati nel miglioramento continuo delle prestazioni ambientali derivanti dalle nostre attività.

Attualmente siamo certificati:

- **Sistema di Gestione Qualità ICIC UNI EN ISO 9001:2008**
- **Sistema di Gestione Ambientale KIWA UNI EN ISO 14001:2004**
- **Sistema di Gestione Sicurezza CSQ BA OHSAS 18001:2007**

Al fine del miglioramento e aiutarci a raggiungere più efficacemente i nostri obiettivi e traguardi.



Indice

Attività della società BONAVENTURA SRL	Pag. 4, 5
Clienti abituali e mappa per come raggiungerci	Pag. 6
Mappa per come raggiungerci	Pag. 7
Politica aziendale su Qualità	Pag. 8
Galleria lavori di un'altra generazione	Pag. 9, 10
Galleria lavori RFI	Pag. 11, 12



Attività della Società

La società **Bonaventura Srl**, esegue lavori di:

- **Costruzione/Revisione di binari e/o deviatori** da realizzare su piazzali nelle Stazioni ferroviarie, nelle linee RFI e nelle linee secondarie.
- **Manutenzione di binari e/o deviatori all' interno di stabilimenti**, di grosse aziende pubbliche e/o private che hanno il collegamento ferroviario dalla Stazione FS fino all'insediamento produttivo.
- Presso la Sede Locale di Preganziol l'organizzazione opera in un capannone di 1500 MQ e gestisce diverse attività:
 - **Officina meccanica;**
 - **Officina riparazione veicoli industriali**
 - **Autorimessa dei veicoli di proprietà della società;**
 - **Magazzino con deposito materiali ferroviari;**
- **Disponibilità di noleggiare macchine ferroviarie quali locomotori e carri ferroviari per la movimentazione di merci**
- **Servizi di trasporti eccezionali con licenze autorizzate per il territorio nazionale**
- **Raccolta, trasporto di rifiuti speciali non pericolosi e pericolosi prodotti da terzi**

La Società dispone di autorizzazione della Provincia di TV, con scadenza 31/12/2019 all'esercizio di recupero di rifiuti (selezione e cernita) R5 (cemento) – R3 (legno) – R4 (ferro);
Dispone di un centro di raccolta e di stoccaggio con 1.700 mq di capannoni coperti e di 10.000 mq scoperti compreso i rifiuti

E' iscritta inoltre all'albo Gestori Ambientali ed al SISTRI, il nuovo sistema di rilevamento e gestione rifiuti, per il genere di rifiuti pericolosi e non pericolosi sotto riportati.

CODICE CER	Descrizione del rifiuto
17.01.01	Cemento
17.02.01	Legno e Traversine in legno
17.04.05	Ferro e Acciaio
17.05.04	Terra e rocce, diverse da quelle di cui alla voce 17.05.03
17.05.08	Pietrisco per massicciate ferroviarie, diverso da quello di cui alla voce 17.03.07
17.02.04*	Vetro, plastica o legno contenenti sostanze pericolose o da esse contaminati
17.03.01*	Miscele bituminose contenenti catrame di carbone
17.03.03*	Catrame di carbone e prodotti contenenti catrame
17.05.03*	Terra e rocce, contenenti sostanze pericolose
17.05.07*	Pietrisco per massicciate ferroviarie, contenenti sostanze pericolose



Negli ultimi anni la ditta Bonaventura srl con l'attività di armamento ferroviario si sposta anche nel nuovo mercato del sud Italia e sviluppa nuove opportunità tra le quali il settore dei rifiuti partecipando a delle gare per la raccolta del rifiuto e sviluppa collaborazioni con imprese locali al fine di studiare delle opportunità nel settore dell'energia sfruttando le sinergie comuni.

La prima attività nel settore dell'energia oggi operativa, è un impianto di 8 pale di mini eolico che è stato realizzato e nel mese di dicembre 2012 ed entrato in funzione con il contributo GSE con le prime 3 pale allacciate alla rete e nei mesi successivi del primo trimestre 2013 a pieno regime con contributo stimato di circa € 300.000 l'anno.

A tale proposito la collaborazione instaurata con Investimenti Aziendali di Potenza è stata proficua. A fronte di quanto sopra ha aperto delle ulteriori opportunità nel settore e nel mercato dell'energia rinnovabile visto che la nostra azienda ha sempre diversificato.

Tale progetto ha riscontrato la possibilità di fare la raccolta porta a porta dell'RSU conferendo il materiale raccolto nel centro di raccolta e dopo una prima lavorazione di pulizia di essiccazione al fine di rendere cedibile il prodotto alle cementerie in base alle necessità del prodotto per il riscaldamento.

Inoltre la Regione Veneto ha autorizzato un finanziamento per tale progetto di € 300.000 per consentire di effettuare gli studi necessari.

Un ulteriore tassello significativo che il lavoro iniziato potrà nel prossimo futuro dare buoni risultati.



Clienti

Lusinghieri apprezzamenti alla nostra attività ci vengono riconosciuti dalla vasta e qualificata clientela che ci onora della sua preferenza, a titolo esemplificativo possiamo citare Enti Pubblici tra i quali:

- Rete Ferroviaria Italiana SpA
- Italferr SpA
- Azienda Trasporti Consorziali di Bologna
- Azienda Trasporti Municipalizzati di Milano
- Autorità Portuale di Venezia
- Autorità Portuale di Trieste
- Autorità Portuale di Genova
- Autorità Portuale di Ancona
- Provincia di Mantova
- Esercizio Raccordi Ferroviari SpA

Ma anche società private, tra le quali:

- ENI Venezia SpA
- Versalis SpA Ravenna
- Versalis SpA Brindisi
- A.F.V Beltrame SpA
- Ferrovie Nord Milano SpA
- Mosmode Sas
- Sidonio Srl
- LCI SpA
- Logica Srl
- Cerutti Lorenzo Srl
- Costruzioni Linee Ferroviarie SpA
- ATAC SpA Roma



Come Arrivare alla nostra Sede Operativa sita in Via Gen. C.A. Dalla Chiesa n. 8 – 31022 Preganziol (TV):

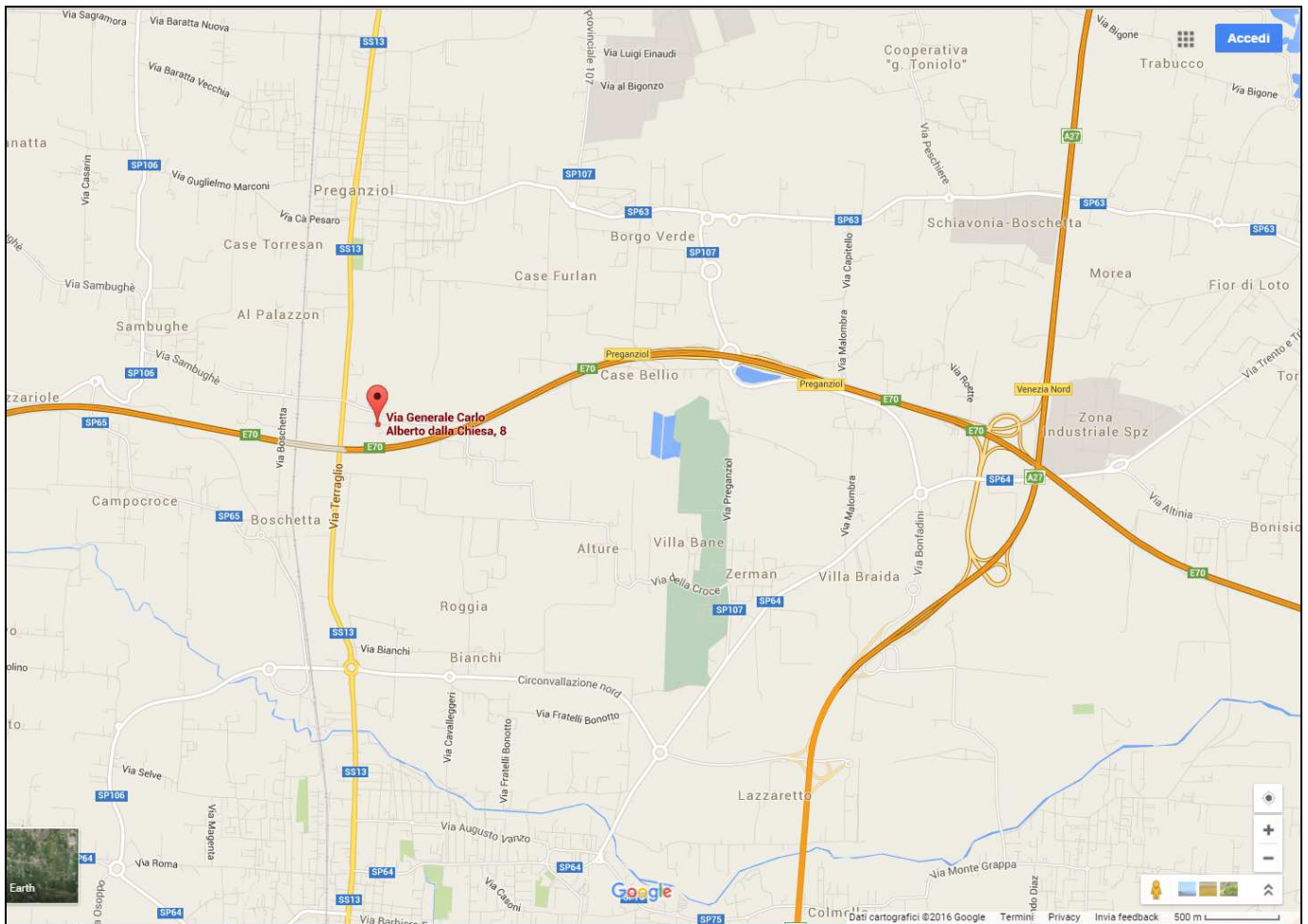



Politica della Qualità

La BONAVENTURA S.r.l. intende perseguire lo sviluppo delle proprie attività secondo un modello di gestione orientato al miglioramento continuo al fine di: fornire prodotti e servizi di una Qualità che soddisfi i bisogni e le attese dei Clienti.

L'Organizzazione si propone pertanto di gestire il proprio Sistema di Gestione Aziendale per raggiungere l'obiettivo, strategico per l'Azienda, di migliorare l'efficienza e l'affidabilità dei prodotti e dei servizi, controllarne i costi e garantire un elevato standard così da poter proporre il miglior rapporto qualità/prezzo secondo un livello di qualità stabilito.

Per raggiungere tale fine la Direzione definisce i seguenti principi a cui ogni lavoratore è chiamato a conformarsi allo spirito ed alla lettera.

Migliorare la Qualità ed affidabilità dei servizi e dei prodotti forniti e lavori realizzati si ottiene più facilmente attraverso il coinvolgimento e l'impegno del personale di ogni livello, una chiara pianificazione delle attività e delle responsabilità, la disponibilità di un parco macchine efficiente e l'utilizzo di tecnologie, prodotti e materiali sempre aggiornati nel pieno rispetto delle specifiche e delle caratteristiche concordate con il Committente e quelle definite nelle normative applicabili.

La BONAVENTURA S.r.l. si impegna a garantire la conformità nel tempo della propria Organizzazione e dei propri prodotti a tutta la legislazione e regolamentazione applicabili in materia di Qualità, Sicurezza ed Ambiente.

LA BONAVENTURA SRL intende pertanto:

- Adottare obiettivi, piani di miglioramento in particolare nel campo della sicurezza e salute sul lavoro, salvaguardia del suolo e del sottosuolo, delle acque e della gestione dei rifiuti
- Formare ed addestrare tutti i livelli del personale per ottenere il raggiungimento dei più elevati tenori di qualità delle prestazioni ed il coinvolgimento di tutte le risorse umane della Società, perseguendo il costante miglioramento della professionalità e del senso di responsabilità.
- Assicurare che gli operatori terzi coinvolti nelle attività dell'Organizzazione adottino criteri di gestione in linea con i principi della presente Politica.

La politica e gli obiettivi che ne scaturiscono sono riesaminati e ridefiniti periodicamente dalla Direzione sulla base dei risultati che derivano dalla collaborazione e dal coinvolgimento di tutti.

La Direzione Generale

Preganziol, 01/08/2015



bonaventura

Srl

società unipersonale



Partita Iva 02286060260

www.bonaventura.it

Lavori di tre generazioni fa....

Allineamento binario

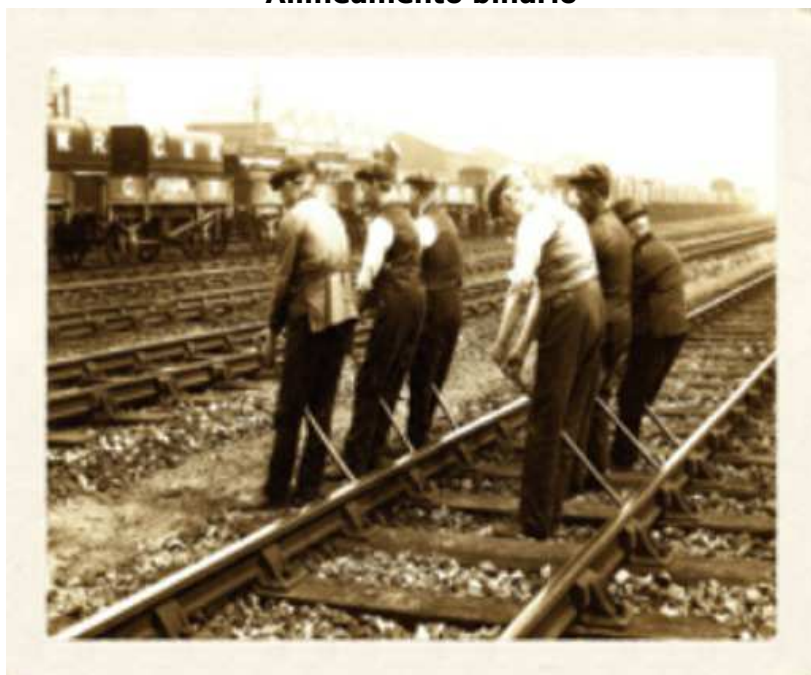

Sostituzione rotaie in linea





bonaventura

Srl

società unipersonale



Partita Iva 02286060260

www.bonaventura.it

Manutenzione deviatoi in galleria



**Livellamento binari sul ponte
Traslagunare di Venezia**





bonaventura

Srl

società unipersonale



Partita Iva 02286060260

www.bonaventura.it

Lavori su linee RFI

Linea AV Milano/Bologna



Costruzione Ponti Provvisori Bologna





bonaventura

Srl

società unipersonale



Partita Iva 02286060260

www.bonaventura.it

PRG Stazione di Mestre



Raddoppio Linea Bologna/Verona

