

Dicembre 2020

Inps Treviso matr. 8410717833 - Inail Treviso cod. 14545032 - C.Edile Treviso 68671 - Iscr. REA Treviso n. 199763

Sede Legale; Via Generale Carlo Alberto Dalla Chiesa, n. 8
31022 PREGANZIOL (TV) - Capitale Sociale i.v. € 300.000,00
Codice univoco: **M5UXCR1**

Contatti: Tel. **0422 633124** fax **0422 633191**
email: bonaventura@bonaventura.it
pec: bonaventura@pec.bonaventura.it



SISTEMA DI QUALIFICAZIONE DELLE IMPRESE
LAR-001 cl. 2 am. ferroviario LOC-001 cl. 3 op. civili



Utilizziamo, anche tramite collaboratori esterni, i dati che Vi riguardano, esclusivamente per nostre finalità amministrative e contabili, anche quando li comunichiamo a Terzi. L'informativa dettagliata secondo Dlgs 196/2003, anche in ordine al Vs. diritto di accesso agli altri suoi diritti, è reperibile sul Ns. Sito Internet



Premessa

La Bonaventura Srl ha sempre gestito le proprie attività conciliando l'interesse economico con i principi fondamentali, quali:

- **Soddisfazione del cliente;**
- **Sicurezza e salute dei lavoratori;**
- **Salvaguardia dell'ambiente;**

La salvaguardia dell'ambiente è per noi un aspetto primario poiché consideriamo le risorse naturali un bene fondamentale da preservare per la sopravvivenza e la continuità della specie.

Per contribuire a tale obiettivo, siamo impegnati nel miglioramento continuo delle prestazioni ambientali derivanti dalle nostre attività.

Attualmente siamo certificati:

- **Sistema di Gestione Qualità CSQ ISO 9001:2015**
- **Sistema di Gestione Ambientale CSQ ISO 14001:2015**
- **Sistema di Gestione Sicurezza CSQ ISO 45001:2018**
- **Sistema di Gestione e controllo D.lgs231/2001 Etica**

Al fine del miglioramento e aiutarci a raggiungere più efficacemente i nostri obiettivi e traguardi.



Indice

Attività della società BONAVENTURA SRL	Pag. 4, 5
Clienti abituali e mappa per come raggiungerci	Pag. 6
Mappa per come raggiungerci	Pag. 7
Politica aziendale su Qualità	Pag. 8, 9, 10
Galleria lavori di un'altra generazione	Pag. 11, 12
Galleria lavori RFI	Pag. 13, 14



Attività della Società

La società **Bonaventura Srl**, esegue lavori di:

- **Costruzione/Revisione di binari e/o deviatori** da realizzare su piazzali nelle Stazioni ferroviarie, nelle linee RFI e nelle linee secondarie.
- **Manutenzione di binari e/o deviatori all' interno di stabilimenti**, di grosse aziende pubbliche e/o private che hanno il collegamento ferroviario dalla Stazione FS fino all'insediamento produttivo.
- Presso la Sede Locale di Preganziol l'organizzazione opera in un capannone di 1500 MQ e gestisce diverse attività:
 - **Officina meccanica;**
 - **Officina riparazione veicoli industriali**
 - **Autorimessa dei veicoli di proprietà della società;**
 - **Magazzino con deposito materiali ferroviari;**
- **Disponibilità di noleggiare macchine ferroviarie quali locomotori e carri ferroviari per la movimentazione di merci**
- **Servizi di trasporti eccezionali con licenze autorizzate per il territorio nazionale**
- **Raccolta, trasporto di rifiuti speciali non pericolosi e pericolosi prodotti da terzi**

La Società dispone di autorizzazione della Provincia di TV, all'esercizio di recupero di rifiuti (selezione e cernita) R5 (cemento) – R3 (legno) – R4 (ferro);
Dispone di un centro di raccolta e di stoccaggio con 1.700 mq di capannoni coperti e di 10.000 mq scoperti compreso i rifiuti

E' iscritta inoltre all'albo Gestori Ambientali ed al SISTRI, il nuovo sistema di rilevamento e gestione rifiuti, per il genere di rifiuti pericolosi e non pericolosi sotto riportati Cat. 4-5 Cl. F scad. 20/09/2021

CODICE CER	Descrizione del rifiuto
17.01.01	Cemento
17.02.01	Legno e Traversine in legno
17.04.05	Ferro e Acciaio
17.05.04	Terra e rocce, diverse da quelle di cui alla voce 17.05.03
17.05.08	Pietrisco per massicciate ferroviarie, diverso da quello di cui alla voce 17.03.07
17.02.04*	Vetro, plastica o legno contenenti sostanze pericolose o da esse contaminati
17.03.01*	Miscele bituminose contenenti catrame di carbone
17.03.03*	Catrame di carbone e prodotti contenenti catrame
17.05.03*	Terra e rocce, contenenti sostanze pericolose
17.05.07*	Pietrisco per massicciate ferroviarie, contenenti sostanze pericolose

E per le attività di bonifica di beni contenenti amianto Cat. Cl. 10B-D scad. 19/12/2022



Negli ultimi anni la ditta Bonaventura srl con l'attività di armamento ferroviario si sposta anche nel nuovo mercato del sud Italia e sviluppa nuove opportunità tra le quali il settore dei rifiuti partecipando a delle gare per la raccolta del rifiuto e sviluppa collaborazioni con imprese locali al fine di studiare delle opportunità nel settore dell'energia sfruttando le sinergie comuni.

La prima attività nel settore dell'energia oggi operativa, è un impianto di 8 pale di mini eolico che è stato realizzato e nel mese di dicembre 2012 ed entrato in funzione con il contributo GSE con le prime 3 pale allacciate alla rete e nei mesi successivi del primo trimestre 2013 a pieno regime con contributo stimato di circa € 300.000 l'anno.

A tale proposito la collaborazione instaurata con Investimenti Aziendali di Potenza è stata proficua. A fronte di quanto sopra ha aperto delle ulteriori opportunità nel settore e nel mercato dell'energia rinnovabile visto che la nostra azienda ha sempre diversificato.

Tale progetto ha riscontrato la possibilità di fare la raccolta porta a porta dell'RSU conferendo il materiale raccolto nel centro di raccolta e dopo una prima lavorazione di pulizia di essiccazione al fine di rendere cedibile il prodotto alle cementerie in base alle necessità del prodotto per il riscaldamento.

Inoltre la Regione Veneto ha autorizzato un finanziamento per tale progetto di € 300.000 per consentire di effettuare gli studi necessari.

Un ulteriore tassello significativo che il lavoro iniziato potrà nel prossimo futuro dare buoni risultati.



Clienti

Lusinghieri apprezzamenti alla nostra attività ci vengono riconosciuti dalla vasta e qualificata clientela che ci onora della sua preferenza, a titolo esemplificativo possiamo citare Enti Pubblici tra i quali:

- Rete Ferroviaria Italiana SpA
- Italferr SpA
- Azienda Trasporti Consorziali di Bologna
- Azienda Trasporti Municipalizzati di Milano
- Autorità Portuale di Venezia
- Autorità Portuale di Trieste
- Autorità Portuale di Genova
- Autorità Portuale di Ancona
- Provincia di Mantova
- Esercizio Raccordi Ferroviari SpA

Ma anche società private, tra le quali:

- ENI Venezia SpA
- Versalis SpA Ravenna
- Versalis SpA Brindisi
- A.F.V Beltrame SpA
- Ferrovie Nord Milano SpA
- Mosmode Sas
- Sidonio Srl
- LCI SpA
- Logica Srl
- Cerutti Lorenzo Srl
- Costruzioni Linee Ferroviarie SpA
- ATAC SpA Roma



Come Arrivare alla nostra Sede Legale sita in Via Gen. C.A. Dalla Chiesa n. 8 – 31022 Preganziol (TV):

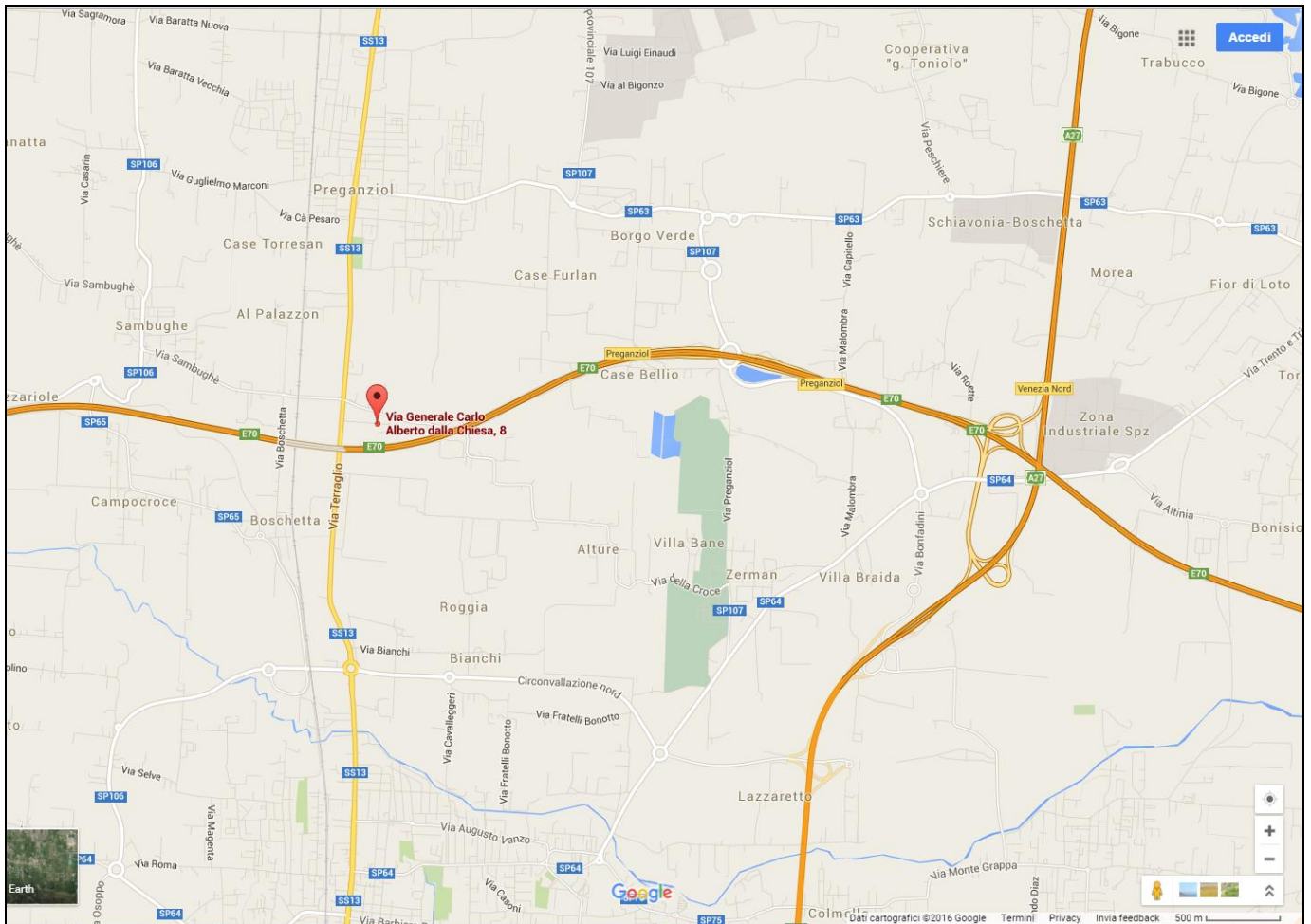



Politica per la Qualità Ambiente Sicurezza



Politica per la qualità, ambiente, sicurezza

OBIETTIVI AZIENDALI

La Direzione considera l'attenzione verso le esigenze del cliente e di tutte le altre parti interessate, negli aspetti legati alla qualità dei lavori realizzati, all'ambiente, alla sicurezza e salute sul lavoro, una parte integrante del proprio operare.

L'impresa si prefigge quindi di porsi al vertice nel soddisfacimento di tali aspetti ed essere un punto di riferimento nella Costruzione, manutenzione e ristrutturazione di armamento ferroviario; Costruzioni di rilevati ferroviari, pavimentazioni stradali.

Per mirare a tale obiettivo, questa Direzione s'impegna ad applicare e migliorare con continuità il proprio sistema integrato per la Qualità, Ambiente, Sicurezza e Salute sul lavoro, che favorisca il rispetto della politica di seguito enunciata.

POLITICA

- Raggiungere livelli di qualità di prodotto e di efficacia del sistema tali da soddisfare pienamente i nostri clienti;
- Essere all'avanguardia nella conoscenza e applicazione di metodi, prodotti e tecnologie che riducano sprechi e cattivo utilizzo di risorse naturali;
- Rispettare le prescrizioni di legge e ogni altro vincolo, volontario o cogente, in materia di qualità, ambiente, sicurezza e salute;
- Svolgere e mantenere aggiornata l'analisi del contesto, l'individuazione delle parti interessate, promuovere e attuare una gestione basata su rischi e opportunità;
- Migliorare, attraverso la definizione di obiettivi, la qualità del nostro lavoro, la prevenzione delle non conformità, dell'inquinamento, di incidenti, infortuni e malattie professionali in tutte le attività d'impresa;
- Formare, coinvolgere e sensibilizzare tutti i collaboratori interni ed esterni sull'importanza del loro lavoro nel raggiungere la qualità voluta, il rispetto dei vincoli e obiettivi relativi all'ambiente ed alla sicurezza e salute sul lavoro, facendo sì che tutti considerino questo come parte integrante della gestione aziendale anche in considerazione delle possibili conseguenze e criticità collegate ai lavori nel settore ferroviario;
- Mantenere un atteggiamento aperto e costruttivo con tutte le parti interessate, cogliendo ogni loro consiglio che possa essere utile per una migliore gestione della qualità, ambiente, sicurezza e salute sul lavoro.

Per l'attuazione di tale politica, la Direzione mantiene sotto controllo mediante indicatori di prestazione l'andamento di tutti gli aspetti importanti correlati alla qualità delle opere, all'efficacia ed efficienza del sistema, al rispetto dell'ambiente, sicurezza e salute sul lavoro, individua gli obiettivi e traguardi per il miglioramento continuo, ne definisce e diffonde i programmi di attuazione per il loro raggiungimento.

La Direzione s'impegna ad operare con continuità per verificare l'adeguatezza delle risorse impiegate, dei metodi utilizzati, dei flussi di informazione al fine di garantire il raggiungimento di tali obiettivi e la piena attuazione della politica.

Preganziol, 04/06/2018

La Direzione
Società unipersonale
Sede: Bonaventura Centro, Partita Iva 02286060260
02286060260
02286060260



Lavori di tre generazioni fa....

Allineamento binario

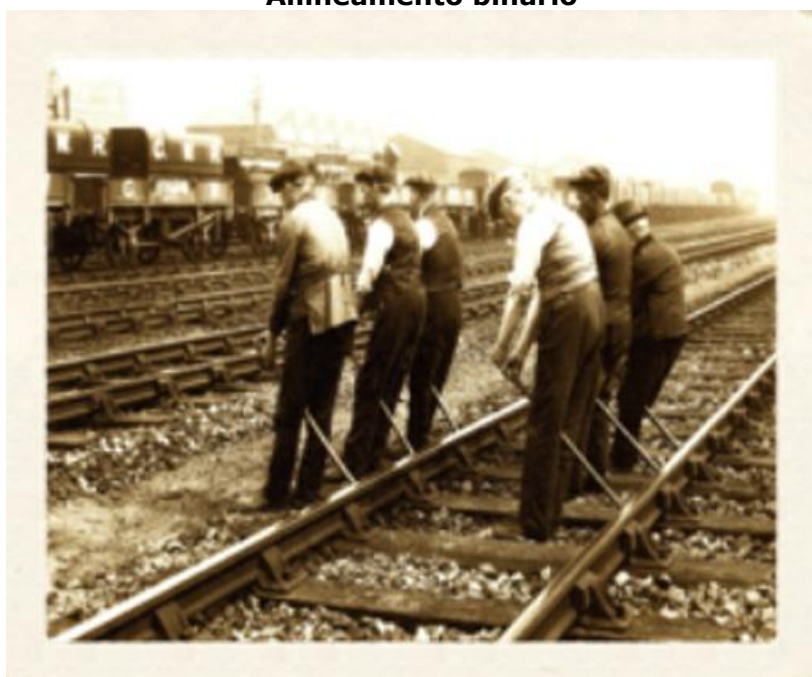

Sostituzione rotaie in linea





bonaventura

Srl

società unipersonale



Partita Iva 02286060260

www.bonaventura.it

Manutenzione deviatoi in galleria



**Livellamento binari sul ponte
Traslagunare di Venezia**





Lavori su linee RFI

Linea AV Milano/Bologna



Costruzione Ponti Provvisori Bologna





bonaventura

Srl

società unipersonale



Partita Iva 02286060260

www.bonaventura.it

PRG Stazione di Mestre



Raddoppio Linea Bologna/Verona

